



บันทึกข้อความ

ส่วนราชการ โรงเรียนท่าทองพิทยาคม

ที่

วันที่ ๓๐ เดือน ตุลาคม ๒๕๖๖

เรื่อง รายงานผลการใช้จ่ายงบประมาณตามแผนปฏิบัติการ ประจำปีงบประมาณ ๒๕๖๖

เรียน ผู้อำนวยการโรงเรียนท่าทองพิทยาคม

ด้วยโรงเรียนท่าทองพิทยาคมได้มีการจัดทำแผนปฏิบัติงานประจำปี ๒๕๖๖ และดำเนินการตามแผนปฏิบัติการ
กิจกรรม/โครงการ สิ้นสุดแล้ว จึงได้จัดทำรายงานผลการใช้จ่ายงบประมาณตามแผนปฏิบัติการ ประจำปีงบประมาณ
๒๕๖๖ เพื่อรายงานต่อผู้บังคับบัญชาต่อไป

จึงเรียนมาเพื่อโปรดทราบและพิจารณา

(นางสาวอำภา บุญสืบ)

งานแผนงาน

ความเห็นผู้อำนวยการโรงเรียนท่าทองพิทยาคม

.....
.....

(นางสาวอวยพร สุรินทร์ประทีป)

ผู้อำนวยการโรงเรียนท่าทองพิทยาคม

คำนำ

รายงานผลการใช้จ่ายเงินงบประมาณ ประจำปีพ.ศ.2566 ฉบับนี้จัดทำขึ้นเพื่อรายงานผลการใช้จ่ายงบประมาณ โรงเรียนท่าทองพิทยาคม ผู้จัดทำหวังเป็นอย่างยิ่งว่า ข้อมูลในรายงานฉบับนี้ จะเป็นประโยชน์ในการวางแผนเพื่อการบริหารจัดการของ โรงเรียนท่าทองพิทยาคม และดำเนินงานในส่วนที่เกี่ยวข้องต่อไป

สารบัญ

เรื่อง	หน้า
ส่วนที่ 1 ข้อมูลทั่วไป.....	1
ส่วนที่ 2 แผนงานตามกรอบยุทธศาสตร์.....	15
ส่วนที่ 3 ผลการใช้จ่ายงบประมาณ ประจำปีงบประมาณ 2566.....	19
ส่วนที่ 4 รายงานผลของแต่ละกิจกรรม/โครงการ.....	23

ส่วนที่ 1

ข้อมูลทั่วไป

1. ข้อมูลพื้นฐานสถานศึกษา

1.1 โรงเรียนท่าทองพิทยาคม ตั้งอยู่เลขที่ 91/1 หมู่ที่ 4 ตำบลท่าทอง อำเภอเมือง จังหวัดพิษณุโลก รหัสไปรษณีย์ 65000 สังกัดสำนักงานเขตพื้นที่การศึกษามัธยมศึกษา เขต 39 โทรศัพท์ 055-333034

โทรสาร 055-333035 Website : www.ttp.ac.th E-mail : thathongschool@gmail.com

1.2 เปิดสอนตั้งแต่ระดับชั้นมัธยมศึกษาปีที่ 1 ถึง ระดับชั้นมัธยมศึกษาปีที่ 6

1.3 มีเขตพื้นที่บริการ จำนวน 16 หมู่บ้าน คือ

ตำบลท่าทอง	ตำบลท่าโพธิ์
- หมู่ที่ 1 บ้านกรอก	- หมู่ที่ 1,2 บ้านวังส้มซ่า
- หมู่ที่ 2 บ้านวัดจุฬามณี	- หมู่ที่ 3 บ้านวังวน
- หมู่ที่ 3 บ้านท่าทอง	- หมู่ที่ 4 บ้านคลองคู
- หมู่ที่ 4 บ้านโป่งหม้อข้าว,บ้านจุงนาง	- หมู่ที่ 5,6 บ้านยางเอน
- หมู่ที่ 5 บ้านท่าทอง	- หมู่ที่ 6 บ้านวัดหอม(วัดพริก, วัดหล่ม)
- หมู่ที่ 6 บ้านไร่	- หมู่ที่ 7 บ้านท่าโพธิ์
- หมู่ที่ 8 บ้านวังกะบาก	- หมู่ที่ 8 บ้านแขก
- หมู่ที่ 10 บ้านต้นหว้า	- หมู่ที่ 9 บ้านคลองหนองเหล็ก

โรงเรียนท่าทองพิทยาคมเป็นโรงเรียนมัธยมศึกษา มีพื้นที่จำนวน 35 ไร่ ซึ่งเป็นที่ดินของวัดศรีรัตนาราม (จุงนาง) เปิดสอนนักเรียนระดับมัธยมศึกษาตอนต้นเมื่อวันที่ 12 กุมภาพันธ์ พ.ศ. 2522 และได้รับอนุมัติให้เปิดสอนระดับมัธยมศึกษาตอนปลาย ตั้งแต่วันที่ 16 พฤษภาคม พ.ศ. 2536

ทำเนียบผู้บริหาร

นายเพลิน	นิยมกุล	(2522-2526)	ตำแหน่งอาจารย์ใหญ่
นายสมพร	ขุนพิลึก	(2526-2527)	ตำแหน่งอาจารย์ใหญ่
นายชาญ	อริยวงศ์	(2527-2530)	ตำแหน่งอาจารย์ใหญ่
นายไพจิตร	วัฒนากุล	(2530-2535)	ตำแหน่งอาจารย์ใหญ่
นายสมศักดิ์	โคกทอง	(2535-2541)	ตำแหน่งผู้อำนวยการ
นายบุญชู	ดิษฐ์แก้ว	(2541-2544)	ตำแหน่งผู้อำนวยการ
นายไสว	แก้วเกตุ	(2544-2552)	ตำแหน่งผู้อำนวยการ
นายบรรจง	เลิศเสมอ	(2553- 2554)	ตำแหน่งผู้อำนวยการ
นายสุริยา	จันทิมา	(2554 – 2562)	ตำแหน่งผู้อำนวยการ
นางบุปผา	ทองน้อย	(2562 - 2565)	ตำแหน่งผู้อำนวยการ
นางสาวอวยพร	สุรินทร์ประทีป	(2565 - ปัจจุบัน)	ตำแหน่งผู้อำนวยการ

แผนผังบริเวณโรงเรียนท่าทองพิทยาคม จังหวัดพิษณุโลก

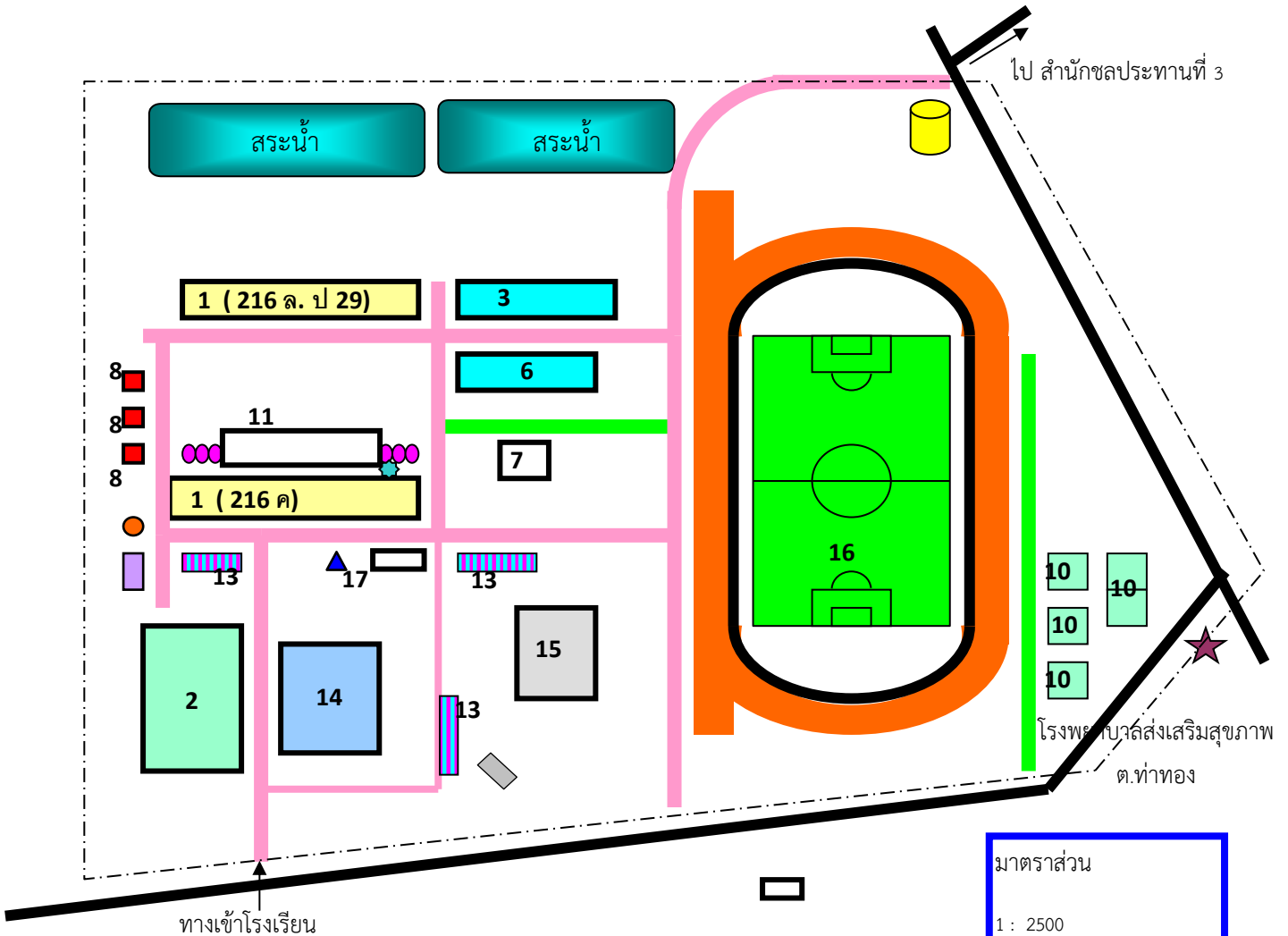

รายละเอียด

- หมายเลข 1 อาคารเรียนถาวร 216 ค
- หมายเลข 2 อาคารหอประชุม 100/27
- หมายเลข 3 อาคารโรงฝึกงานคหกรรม - อุตสาหกรรม
- หมายเลข 6 อาคารห้องสมุด
- หมายเลข 7 ห้องเก็บอุปกรณ์ดนตรี
- หมายเลข 8 ห้องส้วมนักเรียน
- หมายเลข 10 บ้านพักครู
- หมายเลข 11 สวนคณิตศาสตร์
- หมายเลข 13 โรงจอดรถ
- หมายเลข 14 สนามกีฬาเอนกประสงค์
- หมายเลข 15 สนามบาสเก็ตบอล
- หมายเลข 16 สนามฟุตบอล
- หมายเลข 17 ศาลาอำนวยการ

- เสาธงชาติ
- ถังพัก - กรองน้ำ
- หอถังประปาภายในโรงเรียน
- ถังเก็บน้ำฝน(ฝ.33)
- โบสถ์
- โรงรถ

มาตราส่วน
1 : 2500
N

เนื้อที่

- เต่าเผาขายะ
- บ่อบาดาล
- หอถังประปาหมู่บ้าน

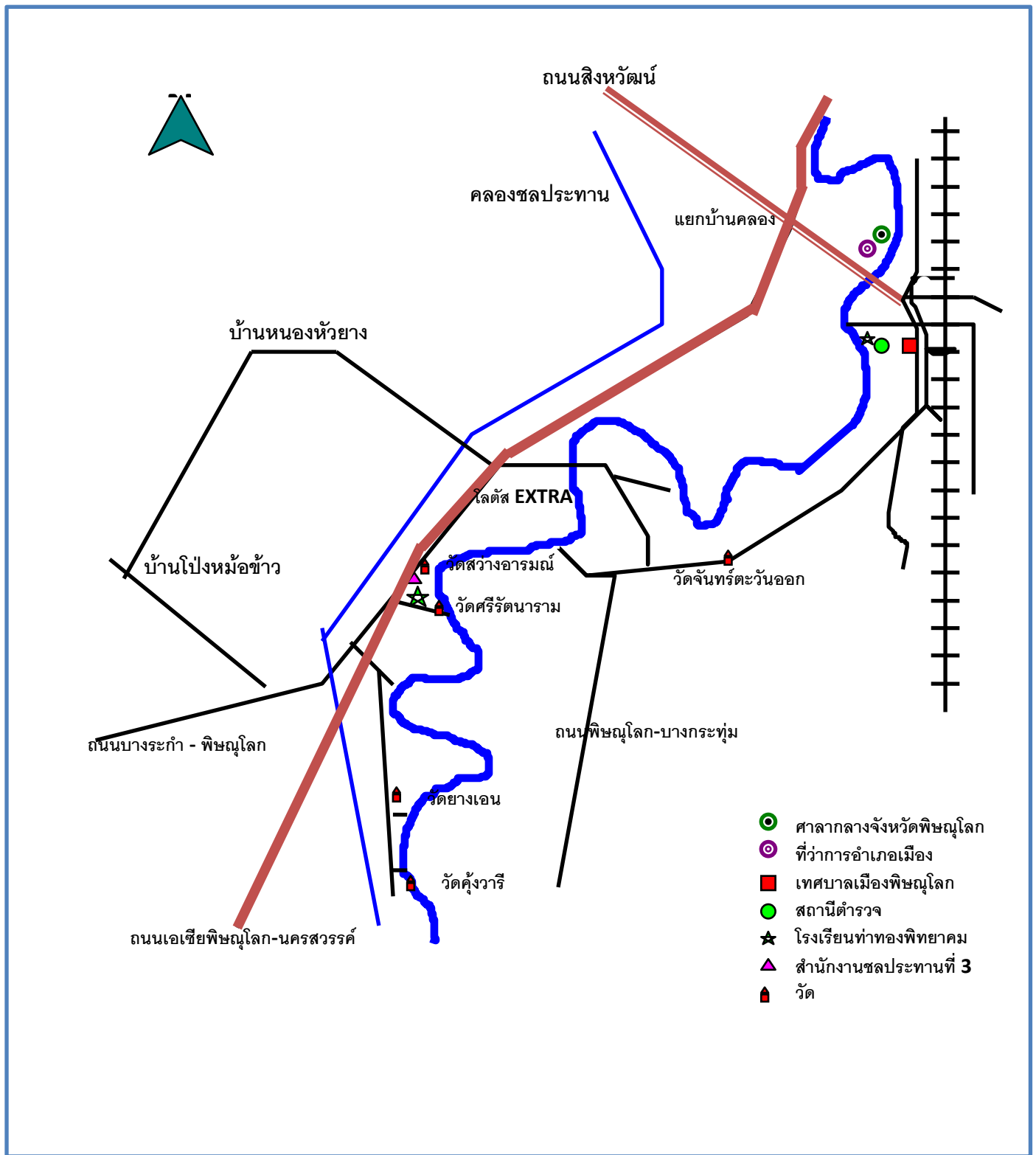

สัญลักษณ์ สี คำขวัญประจำโรงเรียน

สัญลักษณ์



ปรัชญา

สุวิชาโน ภวักโหติ ผู้รู้ดีเป็นผู้เจริญ

สีประจำโรงเรียน

น้ำเงิน - เหลือง สีน้ำเงิน หมายถึง ความเป็นเลิศทางวิชาการ ความเข้มแข็ง อดทน
สีเหลือง หมายถึง ผู้มีจิตใจตั้งงามเปี่ยมด้วยคุณธรรม

อัตลักษณ์

ซื่อสัตย์สุจริต มีจิตอาสา พัฒนาคุณธรรม นำสู่ความพอเพียง

อักษรย่อ

ท.พ.

จำนวนครู บุคลากร การจัดชั้นเรียน

ตารางที่ 1 จำนวนบุคลากร ปีการศึกษา 2565

ที่	บุคลากร	จำนวน		รวม	หมายเหตุ
		ชาย	หญิง		
1	ผู้อำนวยการ	-	1	1	
2	รองผู้อำนวยการ	-	1	1	
3	ครู	2	1	3	
	คศ.1	2	3	5	
	ครูชำนาญการ	2	5	7	
	ครูชำนาญการพิเศษ	1	5	6	
4	ลูกจ้าง	1	-	1	
	ลูกจ้างประจำ	-	-	-	
	ลูกจ้างชั่วคราว	2	2	2	
	รวม	10	16	26	

ตารางที่ 2 จำนวนบุคลากร ปีการศึกษา 2566

ที่	บุคลากร	จำนวน		รวม	หมายเหตุ
		ชาย	หญิง		
1	ผู้อำนวยการ	-	1	1	
2	รองผู้อำนวยการ	-	1	1	
3	ครูผู้ช่วย	1	1	2	
	คศ.1	3	3	6	
	ครูชำนาญการ	2	3	5	
	ครูชำนาญการพิเศษ	1	4	5	
4	ลูกจ้าง	1	-	1	
	ลูกจ้างประจำ	-	-	-	
	ลูกจ้างชั่วคราว	2	2	2	
	รวม	10	16	23	

ตารางที่ 3 จำนวนห้องเรียน และจำนวนนักเรียน ปีการศึกษา 2565 (10 มิ.ย.65)

ระดับ / ประเภท	จำนวนห้อง	จำนวน		รวม	หมายเหตุ
		ชาย	หญิง		
มัธยมศึกษาปีที่ 1	2	32	20	52	
มัธยมศึกษาปีที่ 2	2	26	23	53	
มัธยมศึกษาปีที่ 3	2	31	18	49	
มัธยมศึกษาปีที่ 4	2	14	24	38	
มัธยมศึกษาปีที่ 5	2	23	20	43	
มัธยมศึกษาปีที่ 6	2	29	17	56	
รวม	12	155	122	291	

ตารางที่ 4 จำนวนห้องเรียน และจำนวนนักเรียน ปีการศึกษา 2566 (10 มิ.ย.66)

ระดับ / ประเภท	จำนวนห้อง	จำนวน		รวม	หมายเหตุ
		ชาย	หญิง		
มัธยมศึกษาปีที่ 1	2	29	17	46	
มัธยมศึกษาปีที่ 2	2	29	21	50	
มัธยมศึกษาปีที่ 3	2	28	24	52	
มัธยมศึกษาปีที่ 4	1	19	9	28	
มัธยมศึกษาปีที่ 5	2	14	22	36	
มัธยมศึกษาปีที่ 6	2	23	20	43	
รวม	12	142	113	255	

ตารางที่ 5 ตารางเปรียบเทียบจำนวนนักเรียน ปีการศึกษา 2565- 2566 โรงเรียนท่าทองพิทยาคม

ปี 2565					ปี 2566				
ชั้น	จำนวนห้อง	จำนวน		รวม	ชั้น	จำนวนห้อง	จำนวน		รวม
		ชาย	หญิง				ชาย	หญิง	
ม. 1	2	32	20	52	ม. 1	2	29	17	46
ม.2	2	26	23	53	ม.2	2	29	21	50
ม.3	2	31	18	49	ม.3	2	28	24	52
ม.4	2	14	24	38	ม.4	1	19	9	28
ม.5	2	23	20	43	ม.5	2	14	22	36
ม.6	2	29	17	56	ม.6	2	23	20	43
รวม		155	122	291			142	113	255
จำนวนนักเรียน ลดลง / เพิ่มขึ้น		-36							

ตารางที่ 6 ระดับการศึกษา และวุฒิทางการศึกษาของบุคลากร ปีการศึกษา 2566

ที่	ชื่อ - สกุล	ระดับการศึกษา	วุฒิการศึกษา	วิชาเอก
1	นางสาวอวยพร สุรินทร์ประทีป	ปริญญาโท	ศษ.ม.	การบริหารการศึกษา
2	นางสาววิลาวัลย์ อารัญญ	ปริญญาโท	ศษ.ม.	การบริหารการศึกษา
3	นายสมศักดิ์ ลิ้มคงงาม	ปริญญาตรี	กศ.บ.	เทคโนโลยีสารสนเทศ
4	นายสงัด ดาทอง	ปริญญาโท	กศ.ม.	อุตสาหกรรมศิลป์
5	นางขวัญเรือน ปุ้มมติ	ปริญญาตรี	คบ.	สังคมศึกษา
6	นางวิไลวรรณ อุทธรี	ปริญญาโท	กศ.ม.	วิทยาศาสตร์ศึกษา (เคมี)
7	นางอัญชิตา โพธิ์ไชย้อย	ปริญญาตรี	คบ.	ฟิสิกส์
8	นางจิราภรณ์ มาสัมช่า	ปริญญาตรี	คบ.	ภาษาไทย
9	นางสาวชนาพร มาสัมช่า	ปริญญาตรี	กศ.บ.	ภาษาอังกฤษ
10	นางสาวพินดา ทองคำ	ปริญญาตรี	กศ.บ.	เทคโนโลยีการศึกษาและ คอมพิวเตอร์ศึกษา
11	นายบุญชูเกียรติ ผัดผล	ปริญญาตรี	ศศ.บ.	ดุริยางคศาสตร์สากล
12	นายโชคชัย จันทร์สง	ปริญญาตรี	คบ.	พลศึกษา
13	นางสาวอำภา บุญสืบ	ปริญญาโท	ศษ.ม.	การบริหารการศึกษา
14	นางสาวสุจิตรา สุดเกตุ	ปริญญาโท	ศษ.ม.	การบริหารการศึกษา
15	นางสาวภักติภิญญา เนียมนง	ปริญญาตรี	ปริญญาตรี	ภาษาอังกฤษ
16	นายเอกพันธ์ สิริเขตรกรณ์	ปริญญาตรี	ศป.บ.	ทัศนศิลป์
17	นายพิสิษฐ์ สายตา	ปริญญาตรี	กศ.บ.	ชีววิทยา
18	นางสุวรรณา ธงไชย	ปริญญาโท	วท.ม.	วิทยาศาสตร์เภสัชกรรม
19	นางกุลติณีย์ ภัคเรือนดี	ปริญญาโท	ศษ.ม.	การบริหารการศึกษา
20	นางสาวชนิษฐา เกิดเทวา	ปริญญาตรี	คบ.	คณิตศาสตร์
21	นางสาวปรารค์ทราย อุดด้วง	ปริญญาตรี	ศศ.บ.	คณิตศาสตร์ศึกษา
22	นายวรวิทย์ ไชยมิ่ง	ปริญญาตรี	คบ.	ศิลปกรรม(ดนตรี)
23	นายคณัสนันท์ กันทอง	ปริญญาตรี	ศศ.บ.	ประวัติศาสตร์
24	นางนิตยา ชมภู	ม.3	-	แม่บ้าน

ตารางที่ 7 จำนวนอาคารเรียน อาคารประกอบ

ที่	ชื่ออาคาร	แบบ	จำนวน	การใช้สอย
1	อาคาร 1	216ค	1	สำนักงาน/ห้องปฏิบัติการ
2	อาคาร 2	216ล (ปรับปรุง29)	1	ห้องเรียน/ศูนย์การเรียนรู้
3	อาคารโรงฝึกงาน		2	ลูกเสือ/ห้องนาฏศิลป์/คหกรรม/ อุตสาหกรรม
4	หอประชุมเอนกประสงค์		1	ห้องประชุม/พลศึกษา
5	โรงอาหาร		1	ร้านอาหาร/ที่รับประทานอาหาร
6	บ้านพักครู		4	-
7	ห้องน้ำห้องส้วม		3	สำหรับนักเรียนใช้
	รวม		13	

ตารางที่ 8 จำนวนห้องเรียน / ห้องประกอบ

ที่	ห้อง	ชื่ออาคาร	เลข/รหัสห้อง	พื้นที่ใช้สอย (ตรม.)	หมายเหตุ
1	แนะแนว	อาคาร 2	211	120	
2	พยาบาล		212	64	
3	กลุ่มสาระสุขศึกษา		213	64	
4	สหกรณ์โรงเรียน		214	64	
5	ปฏิบัติการกลุ่มภาษาไทย		221	120	
6	ชั้นมัธยมศึกษาปีที่ 4.1		222	64	
7	ชั้นมัธยมศึกษาปีที่ 4.2		223	64	
8	ชั้นมัธยมศึกษาปีที่ 5.1		224	64	
9	ชั้นมัธยมศึกษาปีที่ 5.2		225	64	
10	ชั้นมัธยมศึกษาปีที่ 6.1		226	64	
11	ชั้นมัธยมศึกษาปีที่ 6.2		227	64	
12	กลุ่มสาระภาษาอังกฤษ		228	120	
13	กลุ่มสาระสังคมศึกษาฯ		231	120	
14	ชั้นมัธยมศึกษาปีที่ 1.1		232	64	
15	ชั้นมัธยมศึกษาปีที่ 1.2		233	64	
16	ชั้นมัธยมศึกษาปีที่ 2.1		234	64	
17	ชั้นมัธยมศึกษาปีที่ 2.2		235	64	
18	ชั้นมัธยมศึกษาปีที่ 3.1		236	64	
19	ชั้นมัธยมศึกษาปีที่ 3.2		237	64	
20	จริยธรรม		238	120	
21	ปฏิบัติการพิมพ์ดีด	อาคาร 1	111	64	
22	งานประดิษฐ์		112	64	
23	กลุ่มสาระศิลปะ		113	440	
24	กลุ่มงานบฯ และแผนงาน		114	64	
25	งานปกครอง		115	64	
26	ปฏิบัติการวิทยาศาสตร์ 1		121	80	
27	พักครู+อุปกรณ์วิทย์		122	64	
28	ควบคุมระบบเครือข่ายคอมฯ		123	32	

ตารางที่ 9 จำนวนห้องเรียน / ห้องประกอบ (ต่อ)

ที่	ห้อง	ชื่ออาคาร	เลข/รหัสห้อง	พื้นที่ใช้สอย (ตรม.)	หมายเหตุ
29	เรียนคอมพิวเตอร์	อาคาร 1	124	96	
30	E – Learning		125	64	
31	กลุ่มงานวิชาการ		126	64	
32	ประชุมเล็ก		127	32	
33	ผู้อำนวยการ		127	32	
34	กลุ่มงานบริหารทั่วไป		128	80	
35	ปฏิบัติการวิทยาศาสตร์ 2		131-132	144	
36	ศูนย์คณิตฯ/Conference		133-134	128	
37	งานพัสดุ		135	64	
38	E- Classroom		136	64	
39	โสตทัศนศึกษา		137	160	

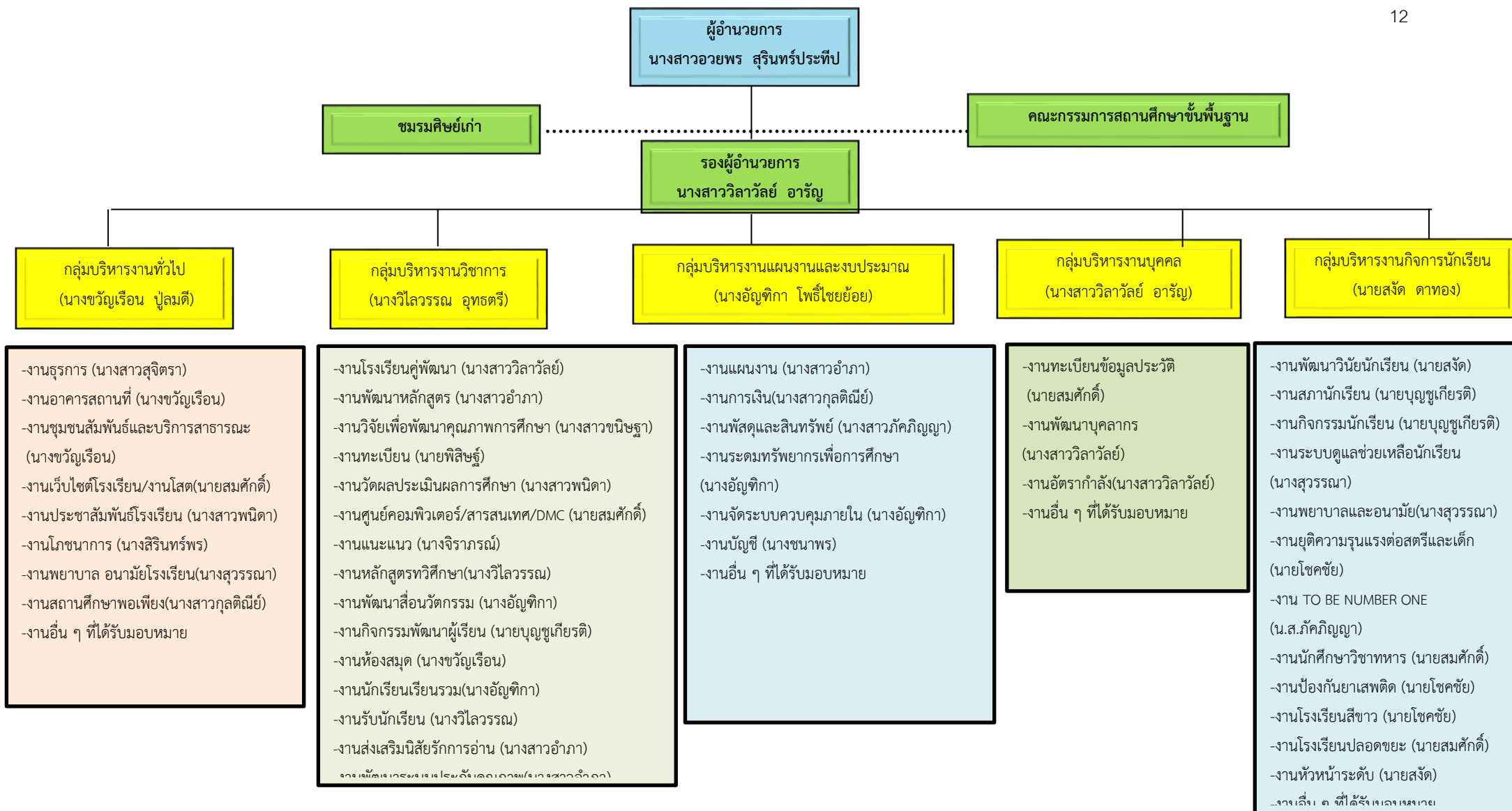

ผลสัมฤทธิ์ทางการเรียน

ตารางที่ 11 สรุปผลการเรียนเฉลี่ยทุกกลุ่มสาระการเรียนรู้

กลุ่มสาระการเรียนรู้	ผลการเรียนเฉลี่ย		หมายเหตุ
	1/2565	2/2565	
ภาษาไทย	1.98	2.40	
คณิตศาสตร์	2.85	2.47	
วิทยาศาสตร์	2.60	2.74	
สังคมศึกษา ศาสนา และวัฒนธรรม	2.69	2.87	
สุขศึกษา และพลศึกษา	2.60	2.84	
ศิลปะ	2.64	3.20	
การงานอาชีพและเทคโนโลยี	2.42	2.80	
ภาษาต่างประเทศ	2.47	2.79	
เฉลี่ยรวมทุกกลุ่มสาระการเรียนรู้	2.15	2.76	

ผลการทดสอบระดับชาติ

ตารางที่ 12 ผลการทดสอบทางการศึกษาระดับชาติด้านพื้นฐาน (O-NET) ชั้นมัธยมศึกษาปีที่ 3
ปีการศึกษา 2563-2565

กลุ่มสาระการเรียนรู้	ปีการศึกษา				
	2563	2564	เทียบ 63-64	2565	เทียบ 64-65
วิชาภาษาไทย 91	51.96	42.45	-9.51	46.92	+4.47
วิชาภาษาอังกฤษ 93	29.82	26.13	-3.69	26.04	-0.09
วิชาคณิตศาสตร์ 94	21.43	19.50	-1.93	19.15	-0.35
วิชาวิทยาศาสตร์ 95	26.66	28.29	+1.63	29.44	+1.15
รวมเฉลี่ย 4 กลุ่มสาระ	32.46	29.09		30.38	

ตารางที่ 13 ผลการทดสอบทางการศึกษาระดับชาติด้านพื้นฐาน (O-NET) ชั้นมัธยมศึกษาปีที่ 6
ปีการศึกษา 2563-2565

กลุ่มสาระการเรียนรู้	ปีการศึกษา				
	2563	2564	เทียบ 63-64	2565	เทียบ 64-65
วิชาภาษาไทย 01	34.66	38.32	+3.66	36.55	-1.77
วิชาสังคมศึกษาฯ 02	33.94	35.47	+1.53	31.36	-4.11
วิชาภาษาอังกฤษ 03	21.01	19.49	-1.52	19.39	-0.10
วิชาคณิตศาสตร์ 04	18.45	16.17	-2.28	15.24	-0.93
วิชาวิทยาศาสตร์ 05	28.65	28.13	-0.52	25.50	-2.63
รวมเฉลี่ย 5 กลุ่มสาระ	27.34	27.51		25.60	

ส่วนที่ ๒
แผนงานโครงการตามกรอบยุทธศาสตร์

ตาราง 14 งบกิจกรรมพัฒนาผู้เรียน ตามแผนปฏิบัติการโรงเรียนท่าทองพิทยาคม ปีงบประมาณ 2566

งบกิจกรรมพัฒนาผู้เรียน 2565 (1 ต.ค.64 - 30 ก.ย.65)									
ชั้น	จำนวน(คน)	เงิน	รวมเป็นเงิน	วิชาการ	คุณธรรม	ลูกเสือ	ทัศนศึกษา	ICT	จัดการเรียนการสอน
ม.ต้น	153	880	134,640						
ม.ปลาย	143	950	135,850						
รวม	296	1,830	270,490	60,000	20,000	60,000	120,000	16,000	82,731
เงินคงเหลือปีงบประมาณ 2564				106,901					
งบประมาณปี 2565				266,830 + 106,901		373,731 บาท			

ตาราง 15 งบอุดหนุน (เรียนฟรี 15 ปี) ตามแผนปฏิบัติการโรงเรียนท่าทองพิทยาคม ปีงบประมาณ 2566

งบเรียนฟรี 15 ปี (ยอดนักเรียน 10 มิถุนายน 2565)														
ที่	รายการ	ม.1		ม.2		ม.3		ม.4		ม.5		ม.6		รวม
		คน	เงิน	คน	เงิน	คน	เงิน	คน	เงิน	คน	เงิน	คน	เงิน	
1	หนังสือเรียน	52	38,438	53	29,934.40	49	27,440	38	44,110	43	34,640.80	46	35,107	209,670.40
	ม.1 739.20 บาท / คน													
	ม.2 564.80 บาท / คน													
	ม.3 560.00 บาท / คน													
	ม.4 1160.80 บาท / คน													
	ม.5 805.60 บาท / คน													
	ม.6 763.20 บาท / คน													
2	อุปกรณ์การเรียน	52	13,520	53	13,780.00	49	12,740	38	9,880	43	11,180.00	46	11,960	73,060
	มัธยมต้น 260 บาท/ภาคเรียน													
	มัธยมปลาย 260 บาท/ภาคเรียน													
3	เครื่องแบบนักเรียน	52	23,400	53	23,850.00	49	22,050	38	19,000	43	21,500.00	46	23,000	132,800
	มัธยมต้น 450 บาท / คน													
	มัธยมปลาย 500 บาท / คน													
4	กิจกรรมพัฒนาผู้เรียน	52	45,760	53	46,640.00	49	43,120	38	36,100	43	40,850.00	46	43,700	256,170
	มัธยมต้น 880 บาท / ภาคเรียน													
	มัธยมปลาย 950 บาท / ภาคเรียน													
รวม														671,700
กิจกรรมพัฒนาผู้เรียน		วิชาการ		คุณธรรม		ลูกเสือ		ทัศนศึกษา		ICT				
มัธยมต้น 880 บาท / ภาคเรียน														
มัธยมปลาย 950 บาท / ภาคเรียน		40,000		25,000		30,000		130,000		8,000				
งบอุดหนุนรายหัว				รายได้สถานศึกษา										
ม.ต้น 3,500 × 154=539,000				ค่าเช่ารถคัน 3,500×12 =42,000										1,021,600
ม.ปลาย 3,800 × 127=482,600				การผลิตน้ำดื่ม20000×12=240,000										282,000
รวมทั้งสิ้น														1,975,300

แผนงานโครงการตามกรอบยุทธศาสตร์

ตาราง 16 โครงการ/กิจกรรม ประกอบแผนปฏิบัติการโรงเรียนท่าทองพิทยาคม

ที่	โครงการ	งบประมาณ	ผู้รับผิดชอบ
ฝ่ายบริหารงานวิชาการ (ว)			
1	โครงการพัฒนาฝ่ายวิชาการ	3,000	อ.วิไลวรรณ
2	โครงการส่งเสริม พัฒนาศักยภาพนักเรียนตามความถนัดฯ	44,500	อ.วิไลวรรณ
3	โครงการพัฒนาระบบประกันคุณภาพภายในของสถานศึกษา	3,000	อ.อำภา
4	โครงการพัฒนากลุ่มสาระการเรียนรู้ภาษาไทย	7,500	อ.อำภา
5	โครงการพัฒนากลุ่มสาระการเรียนรู้ภาษาต่างประเทศ	7,500	อ.ภัคภิญญา
6	โครงการพัฒนากลุ่มสาระการเรียนรู้วิทยาศาสตร์ฯ	16,000	อ.พิสิษฐ์
7	โครงการพัฒนากลุ่มสาระการเรียนรู้คณิตศาสตร์	7,000	อ.ปรารักษ์ทราย
8	โครงการพัฒนากลุ่มสาระการเรียนรู้การอ่านอาชีพ	21,000	อ.สมศักดิ์
9	โครงการพัฒนากลุ่มสาระการเรียนรู้ศิลปะ	16,000	อ.บุญชูเกียรติ
10	โครงการพัฒนากลุ่มสาระการเรียนรู้สุขศึกษาและพลศึกษา	20,000	อ.โชคชัย
11	โครงการพัฒนากลุ่มสาระการเรียนรู้สังคมศึกษาฯ	7,000	อ.สุจิตรา
12	โครงการพัฒนางานทะเบียน	3,000	อ.พิสิษฐ์
13	โครงการงานวัดผล	45,007.80	อ.พนิดา
14	โครงการจัดซื้อและซ่อมบำรุงเครื่องใช้สำนักงาน	30,000	อ.พนิดา
15	โครงการรับสมัครนักเรียน ม.1 ,4	8,000	อ.วิไลวรรณ
16	โครงการนิเทศการจัดการเรียนรู้	3,500	อ.วิไลวรรณ
17	โครงการปัจฉิมนิเทศ	8,000	อ.พิสิษฐ์
18	โครงการพัฒนางานแนะแนว	4,500	อ.จิราภรณ์
19	โครงการห้องสมุด	5,000	อ.ขวัญเรือน
20	โครงการโรงเรียนสุจริต	4,500	อ.ขวัญเรือน
21	โครงการสถานศึกษาพอเพียงต้นแบบ	60,000	อ.กุลติณีย์
22	โครงการอนุรักษ์พันธุกรรมพืชฯ	1,000	อ.พิสิษฐ์
23	โครงการห้องเรียนน่าอยู่ฯ	80,000	อ.วิไลวรรณ
รวมเป็นเงิน		405,007.80	

ที่	โครงการ	งบประมาณ	ผู้รับผิดชอบ
ฝ่ายบริหารงานทั่วไป (ท)			
1	โครงการพัฒนาระบบการบริหารจัดการ	75,001	อ.ขวัญเรือน
2	โครงการจัดซื้อและซ่อมบำรุงเครื่องโสตทัศนูปกรณ์	10,000	อ.สมศักดิ์
3	โครงการโรงเรียนปลอดภัย ใส่ใจนักเรียน	79,002.60	อ.ขวัญเรือน
4	โครงการพัฒนางานโภชนาการ	6,000	อ.สิรินทร์พร
5	โครงการผลิตน้ำประปาโรงเรียน	20,000	อ.เอกพันธ์
6	โครงการพัฒนางานธุรการ	20,000	อ.สุจิตรา
รวมเป็นเงิน		210,003.60	

ที่	โครงการ	งบประมาณ	ผู้รับผิดชอบ
ฝ่ายบริหารกิจการนักเรียน (น)			
1	โครงการบริหารงานกิจการนักเรียน	15,000	อ.สงัด
2	โครงการ TO BE NUMBER ONE	5,000	อ.ภัคภิญญา
3	โครงการป้องกันแก้ไขปัญหายาเสพติด	5,000	อ.โชคชัย
4	โครงการพัฒนาระบบดูแลช่วยเหลือนักเรียน	19,501.30	อ.สุวรรณา
5	โครงการส่งเสริมสถานักเรียนและประชาธิปไตยโนโรงเรียน	5,000	อ.บุญชูเกียรติ
6	โครงการกิจกรรมนักเรียน	12,000	อ.บุญชูเกียรติ
7	โครงการพัฒนางานพยาบาล	6,000	อ.สุวรรณา
รวมเป็นเงิน		67,501.30	

ที่	โครงการ	งบประมาณ	ผู้รับผิดชอบ
ฝ่ายบริหารงานบุคคล (บ)			
1	โครงการจ้างบุคลากรเพื่อเพิ่มประสิทธิภาพการจัดการศึกษา	227,800	รอง.วิลาวัลย์
2	โครงการพัฒนาบุคลากร	33,750.65	รอง.วิลาวัลย์
รวมเป็นเงิน		261,550.65	

ที่	โครงการ	งบประมาณ	ผู้รับผิดชอบ
ฝ่ายแผนและงบประมาณ (ผ)			
1	โครงการค่าสาธารณูปโภค	280,320	อ.กุลดิษฐ์
2	โครงการบริหารการเงิน พัสดุ	33,750.65	อ.อัญชิกา
รวมเป็นเงิน		314,070.65	

ที่	โครงการ	งบประมาณ	ผู้รับผิดชอบ
กิจกรรมพัฒนาผู้เรียน (ก)			
1	ลส.- นน.	30,000	อ.บุญชูเกียรติ
2	ทัศนศึกษา	130,000	อ.สงัด
3	ค่ายวิชาการ	40,000	อ.วิไลวรรณ
4	ส่งเสริมคุณธรรม จริยธรรม	25,000	อ.สุจิตรา
5	ICT	8,000	อ.สมศักดิ์
6	โครงการจัดการเรียนการสอนภายใต้สถานการณ์โควิด(COVID19)	15,427	อ.วิไลวรรณ
รวมเป็นเงิน		248,427	

ตาราง 17 สรุปผลการใช้จ่ายงบประมาณตามแผนปฏิบัติการโรงเรียนท่าทองพิทยาคม ปีงบประมาณ 2566

สรุปการจัดซื้อ - จัดจ้างตามโครงการ ปีงบประมาณ 2566

ฝ่ายบริหารงานวิชาการ

ลำดับที่	โครงการ	งบประมาณจัดสรร	ไตรมาส1	ไตรมาส2	ไตรมาส3	ไตรมาส4	คงเหลือ
ว1	พัฒนาฝ่ายวิชาการ	3,000	0	0	0	1,965	1,035
ว2	ส่งเสริม พัฒนาศักยภาพนักเรียนตามความถนัด	44,500	23,592.50	15,426	0	0	5,481.50
ว3	พัฒนาระบบประกันคุณภาพภายในของสถานศึกษา	3,000	200	0	0	2,308	492
ว4	พัฒนาหลักสูตรการเรียนรู้อาเซียน	7,500	800	950	0	4,995	755
ว5	พัฒนาหลักสูตรการเรียนรู้อาเซียนต่างประเทศ	7,500	4,486	0	0	1,923	1,091
ว6	พัฒนาหลักสูตรการเรียนรู้อุตสาหกรรม	7,000	0	0	0	5,135	1,865
ว7	พัฒนาหลักสูตรการเรียนรู้อาเซียนอาชีพ	21,000	9,049	2,970.50	5,115	1,786	2,079.50
ว8	พัฒนาหลักสูตรการเรียนรู้อาเซียน	16,000	3,560	2,500	0	9,465	475
ว9	พัฒนาหลักสูตรการเรียนรู้อาเซียนและพลศึกษา	20,000	0	18,510	0	0	1,490
ว10	พัฒนาหลักสูตรการเรียนรู้อาเซียนศึกษา ศาสนาและวัฒนธรรม	7,000	0	0	0	7,000	0
ว11	พัฒนางานทะเบียน	3,000	0	0	2,410	0	590
ว12	งานวัดผล	45,007.80	0	140	0	33,435.00	11,432.80
ว13	จัดซื้อและซ่อมบำรุงเครื่องใช้สำนักงาน	30,000	1,000	4,395	1,250	20,150	3,205
ว14	รับสมัครนักเรียน ม. 1 และ ม. 4	8,000	0	5,270	0	0	2,730
ว15	นิเทศการจัดการเรียนรู้	3,500	0	925	0	0	2,575
ว16	ปัจฉิมนิเทศ	8,000	0	5,999	0	0	2,001
ว17	พัฒนางานแนะแนว	4,500	0	3,500	0	500	500

สรุปการจัดซื้อ - จัดจ้างตามโครงการ ปีงบประมาณ 2566

ฝ่ายบริหารงานวิชาการ

ลำดับที่	โครงการ/กิจกรรม	งบประมาณจัดสรร	ไตรมาส1	ไตรมาส2	ไตรมาส3	ไตรมาส4	คงเหลือ
ว18	ห้องสมุด	5,000	0	0	0	3,495	1,505
ว19	โรงเรียนสุจริต	4,500	0	0	0	3,035	1,465
ว20	สถานศึกษาพอเพียงต้นแบบ	60,000	0	0	0	9,540	50,460
ว21	อนุรักษ์พันธุกรรมพืชฯ	1,000	0	0	0	901	99
ว22	ยกระดับผลสัมฤทธิ์ทางการเรียนกลุ่มสาระการเรียนรู้วิทยาศาสตร์และเทคโนโลยี	16,000	3,320	1,848	7,000	1,770	2,062
ว23	ห้องเรียนนำอยู่ การเรียนรู้ก้าวไกล พัฒนาวีถีใหม่ได้วิถีคุณภาพ	80,000	4,800	2,100	7,380	4,570	61,150
	รวม	405,007.80	50,807.50	64,533.50	23,155	111,973	154,538.80

สรุปการจัดซื้อ - จัดจ้างตามโครงการ ปีงบประมาณ 2566

ฝ่ายบริหารงานทั่วไป

ลำดับที่	โครงการ/กิจกรรม	งบประมาณจัดสรร	ไตรมาส1	ไตรมาส2	ไตรมาส3	ไตรมาส4	คงเหลือ
ท 1	พัฒนาระบบการบริหารจัดการ	75,001	0	0	44,040	12,174	18,787
ท 2	จัดซื้อและซ่อมบำรุงเครื่องโสตทัศนูปกรณ์	10,000	0.00	3,170	5,788	0	1,042
ท 3	โรงเรียนปลอดภัย ใสใจนักเรียน	99,002.60	49,990.15	11,122.60	8,068	20,166.00	9,655.85
ท 4	พัฒนางานโภชนาการ	6,000	0	0	1,080	0	4,920
ท 5	ผลิตน้ำประปาโรงเรียน(เงินรายได้สถานศึกษา)	30,000	0	11,000	0	13,000	6,000
ท 6	พัฒนางานธุรการ	20,000	260	0	2,250	7,073	10,417
รวม		240,003.60	50,250.15	25,292.60	61,226.00	52,413.00	50,821.85

น้ำมันตั้งไว้ 12,000 ใ้ไป 10,500 คงเหลือ 1,500 บาท

สรุปการจัดซื้อ - จัดจ้างตามโครงการ ปีงบประมาณ 2566

ฝ่ายบริหารงานบุคคล

ลำดับที่	โครงการ/กิจกรรม	งบประมาณจัดสรร	ไตรมาส1	ไตรมาส2	ไตรมาส3	ไตรมาส4	คงเหลือ
บ1	จ้างบุคลากรเพื่อเพิ่มประสิทธิภาพการจัดการศึกษา	227,800	55,860	56,700	47,250	56,700	11,290
บ2	พัฒนาบุคลากร	33,750.65	2,420	10,991	8,958	10,090.00	1,291.65
รวม		261,550.65	58,280.00	67,691.00	56,208.00	66,790.00	12,581.65

สรุปการจัดซื้อ - จัดจ้างตามโครงการ ปีงบประมาณ 2566

ฝ่ายแผนและงบประมาณ

ลำดับที่	โครงการ/กิจกรรม	งบประมาณจัดสรร	ไตรมาส1	ไตรมาส2	ไตรมาส3	ไตรมาส4	คงเหลือ
ผ1	ค่าสาธารณูปโภค	309,721.95	56,715.11	115,709.65	51,687.86	138,726.21	-53,116.88
ผ2	บริหารการเงินพัสดุ	33,750.65	3,672	7,880	4,500	14,392.00	3,306.65
รวม		343,472.60	60,387.11	123,589.65	56,187.86	153,118.21	-49,810.23

สรุปการจัดซื้อ - จัดจ้างตามโครงการ ปีงบประมาณ 2566

ฝ่ายกิจการนักเรียน

ลำดับที่	โครงการ/กิจกรรม	งบประมาณจัดสรร	ไตรมาส1	ไตรมาส2	ไตรมาส3	ไตรมาส4	คงเหลือ
น1	บริหารงานกิจการนักเรียน	15,000	0	0	5,500	7,690	1,810
น2	To Be Number one	5,000	0	0	0	4,382	618
น3	ป้องกันและแก้ไขปัญหายาเสพติด	5,000	0	750	160	2,400	1,690
น4	พัฒนาระบบดูแลช่วยเหลือนักเรียน	19,501.30	4,615	0	6,250	0	8,636.30
น5	ส่งเสริมสถานักเรียนและประชาธิปไตยในโรงเรียน	5,000	0	0	810	3,640	550
น6	กิจกรรมนักเรียน	12,000	2,810	0	0	7,267	1,923
น7	พัฒนางานพยาบาล	6,000	0	0	0	5,400	600
รวม		67,501.30	7,425.00	750.00	12,720.00	30,779.00	15,827.30

สรุปการจัดซื้อ - จัดจ้างตามโครงการ ปีงบประมาณ 2566

กิจกรรมพัฒนาผู้เรียน

ลำดับที่	โครงการ/กิจกรรม	งบประมาณจัดสรร	ไตรมาส1	ไตรมาส2	ไตรมาส3	ไตรมาส4	คงเหลือ
พ1	ลศ. - นน.	40,000	1,570	31,920	0	1,505	5,005
พ2	ทัศนศึกษาออกสถานศึกษา	120,000	0	63,000	0	0	57,000
พ3	ค่ายวิชาการ	40,000	0	0	0	32,158	7,842
พ4	ส่งเสริมคุณธรรม จริยธรรม	25,000	20,850	4,205	0	0	-55
พ5	ICT	8,000	0	0	0	4,900	3,100
พ6	จัดการเรียนการสอนในสถานการณ์โควิด	15,427	0	0	0	4,134	11,293
รวม		248,427.00	22,420.00	99,125.00	0.00	42,697.00	84,185.00

สรุปผลการใช้จ่ายงบประมาณ ปีงบประมาณ 2566

ที่	ฝ่าย/งาน	งบประมาณที่ได้รับ จัดสรร	งบประมาณ ที่ใช้ไป	คงเหลือ	ใช้ไป ร้อยละ
1	บริหารงานวิชาการ	405,007.80	250,469	154,538.80	61.84
2	บริหารงานทั่วไป	210,003.60	159,181.80	50,821.85	75.79
3	บริหารกิจการนักเรียน	67,501.30	51,674	15,827.30	76.55
4	บริหารงานบุคคล	261,550.65	248,969	12,581.65	95.18
5	บริหารงานแผนและ งบประมาณ	314,070.65	363,880.88	-49,810.23	115.85
6.	กิจกรรมพัฒนาผู้เรียน	248,427	194,242	54,185.00	78.18
รวม		1,506,561	1,268,416.68	238,144.40	84.19

รายงานผลการดำเนินงานตาม
โครงการ/กิจกรรม
ประจำปีงบประมาณ 2566

กิจกรรมพัฒนาผู้เรียน